

採血日 2008年2月23日

免疫 よいこ 様

検査結果と基準値

□ : 低い □ : 標準 □ : 高い

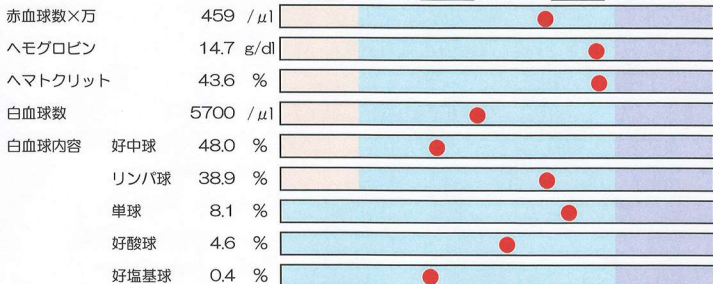

■ : 要改善圏 □ : 要観察圏 □ : 安全圏

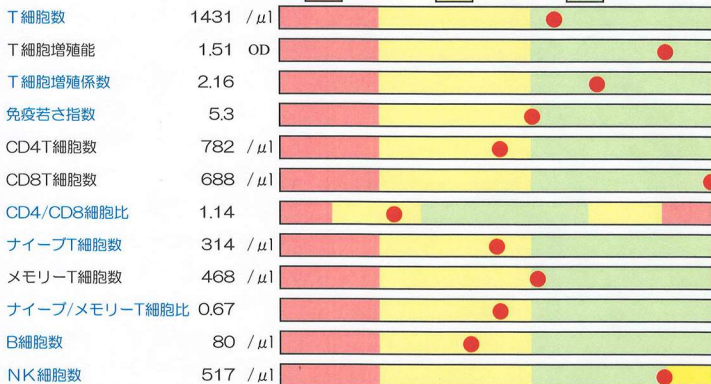

T細胞の増殖能力は培養して調べます。

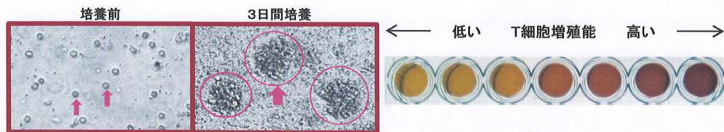

血液から分離したリンパ球を増殖因子と共に3日間培養すると増殖したT細胞(➡)が、マリモ状のコロニーを形成します。
増殖状態は検査試薬を添加すると、右図のような色の変化として観察できます。